Módulo Logística

Aquí mostraremos los TIPs del módulo de logística

- Mostrar precios histórico y productos por proveedor
- Anular Expediente completo
- Esta orden ya tiene cheque
- Cambiar periodo, año o ejercicio fiscal
- Lista de Ordenes de compra o servicio
- El Nro de Exp. SIAF no jala a la Orden
- Modificar fecha, datos y detalle del requerimiento

Mostrar precios histórico y productos por proveedor

1. Haga clic en la pestaña Logística
2. Haga clic en el botón "Productos por Proveedor"
3. Puede hacer búsquedas por nombre de producto o por proveedor.

Anular Expediente completo

Cuando el área usuaria pide la anulación de un requerimiento y todos los documentos generados.

La oficina de logística puede hacer ese proceso siguiendo estos pasos.

Esto Anulará el Requerimiento, Cotización, Cuadro Comparativo, Orden de Compra, Guía de Internamiento y PECOSA.

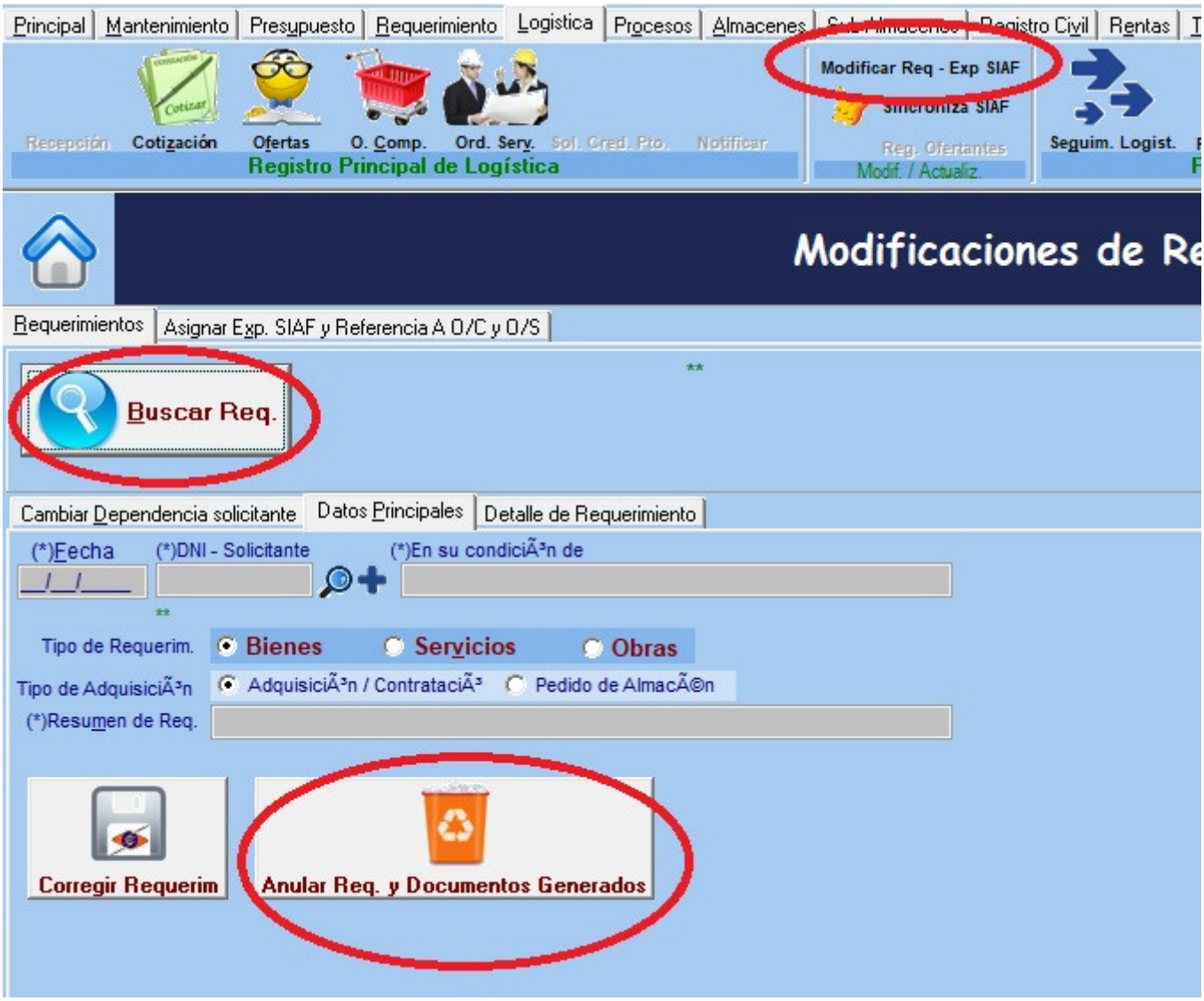

Esta orden ya tiene cheque

Es típico que cuando estamos queriendo registrar una Nueva Orden de Compra Ej "0477” el sistema me muestra este mensaje.

Esto es porque en el SIAF este Nro ha sido comprometido en este año, normalmente ocurre cuando hay órdenes con resolución de devengado por lo general son de años anterior y son registrados en el SIAF en este año con ese mismo Nro, (deberian ponerles 0447-2018*)

SOLUCIÓN

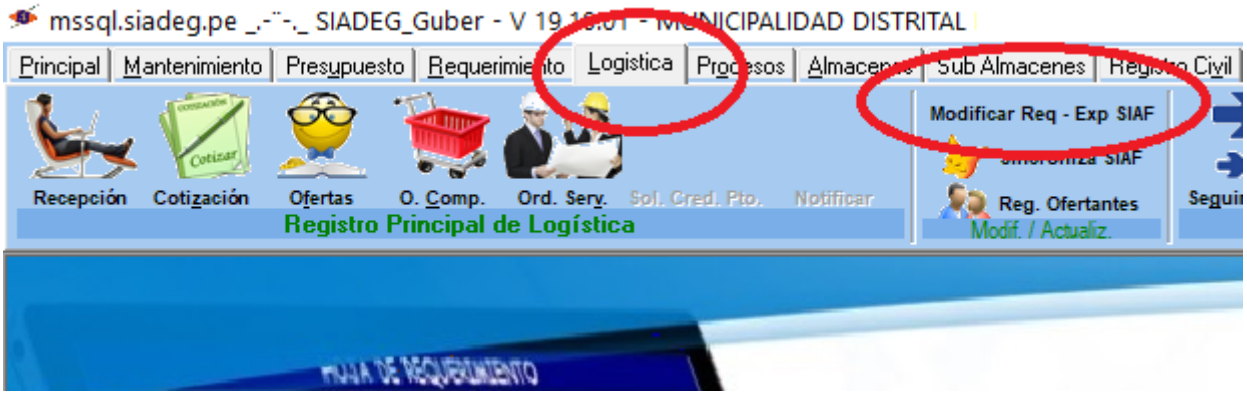

1. Damos clic en la pestaña “**Logística**” .
2. Luego en el botón “**Modificar Req. – Exp. SIAF**”.

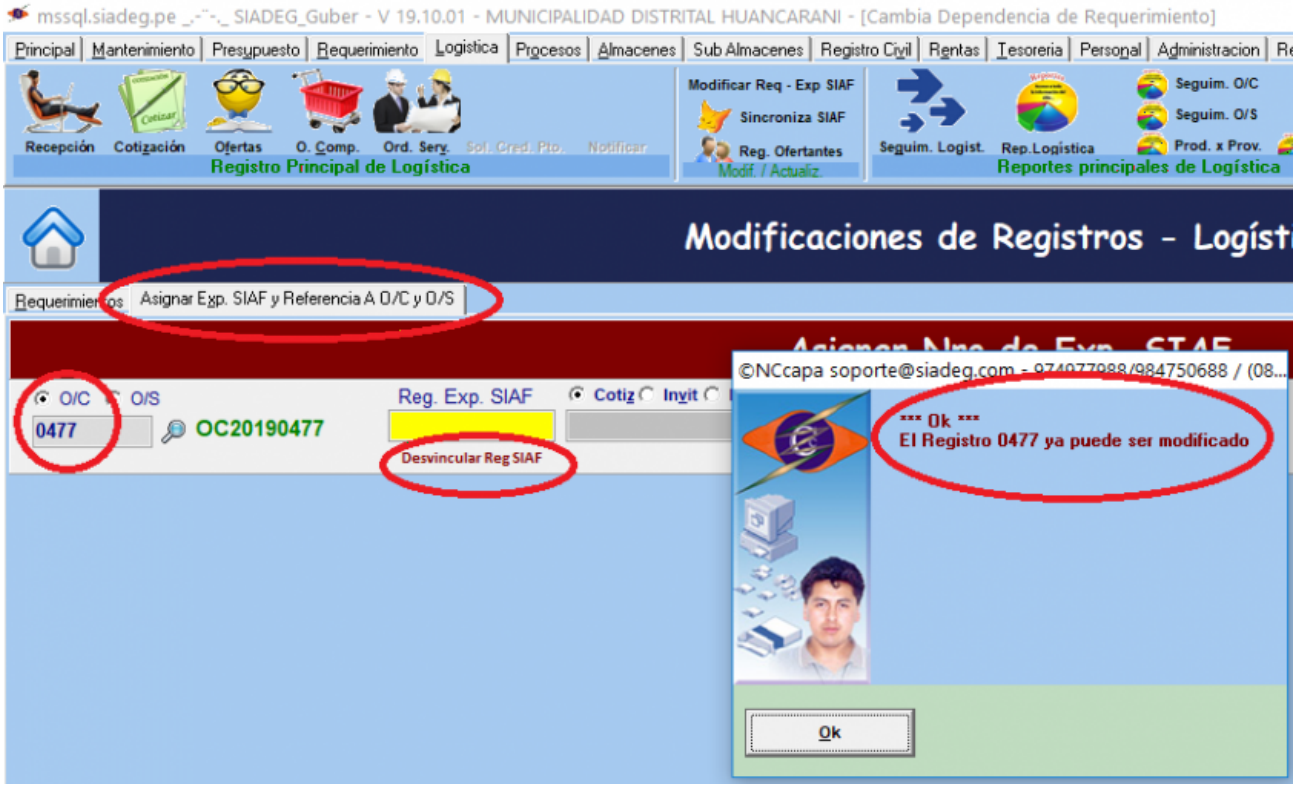

1. Luego seleccionamos la pestaña “**Asignar Expl SIAF y Referencias a O/C y O/S**”
2. Luego seleccionamos si es O/C o es O/S y ponemos el Nro de Orden Ej. 0477
3. Damos clic en el botón “**Desvincurlar Reg. SIAF”**
4. Verificamos que nos indique que el registro ya puede ser modificado

Listo, espero que les sirva...

Cambiar periodo, año o ejercicio fiscal

SIADEG por lo general ingresa al sistema con periodo o año actual.

Para cambiar de Periodo debe hacer clic en la pestaña "**Principal**", luego en el botón "**Periodo**"

Ej: Cambiar el año 2020 que por defecto sale en el mensaje a 2019

Hacer clic en el botón Ok y conformar que se haya cambiado el periodo en la parte inferior derecha.

Listo, espero le haya servido.

Lista de Ordenes de compra o servicio

Para ver las órdenes de compra o servicios cuando no tengo acceso a los módulos se puede ver de esta forma.

1.- Ingrese a la pestaña **Requerimiento**, Luego haga clic en el botón "**Reportes de logística**"

2.- seleccione el origen ya sea Orden de Compra o Servicio "**OC**" "**OS**"

3.- realice la búsqueda que necesita y si quiere puede exportar al excel.

CodOCompra	Nro_OC	Fecha	Estado	TipoAdquisicion	NroProceso	RUC
OC20190044	0044	20/01/2020	ACTIVO	18	0000	
OC20190043	0043	20/01/2020	ACTIVO	18	0000	104
OC20190042	0042	20/01/2020	ACTIVO	18	0000	104
OC20190041	0041	18/01/2020	ACTIVO	18	0000	104
OC20190040	0040	21/12/2019	VACIO	18	0000	
OC20190039	0039	06/12/2019	VACIO	18	0000	
OC20190038	0038	03/10/2019	ACTIVO	18	0000	204
OC20190037	0037	03/10/2019	VACIO	18	0000	
OC20190036	0036	03/10/2019	VACIO	18	0000	
OC20190035	0035	03/10/2019	VACIO	18	0000	
OC20190034	0034	25/09/2019	ACTIVO	18	0000	102
OC20190033	0033	25/09/2019	ACTIVO	18	0000	104

Eso es todo.

Grupo JN_SIADEG Trabajando para servirle mejor...

El Nro de Exp. SIAF no jala a la Orden

*** Este problema es común, principalmente cuando en la Fase Compromiso en el SIAF no se registra correctamente los números.**

*** A pesar de que en el SIAF esta Orden de Compra ya tiene Ex. SIAF 0000000116, no muestra en el sistema SIADEG.**

* A primera vista podemos ver que el problema está en la forma de registrar la fase COMPROMISO, ya que se ha registrado con el Nro "013-2020" y no se ha registrado con el Nro de la Orden que es "0013", por esta razón cuando SIADEG sincroniza la información no puede asociar el compromiso con la Orden.

SOLUCIÓN: La Solución para este caso se tiene que hacer manualmente

1.- Entrar la pestaña "**logística**" luego dar clic en el botón "**Modificar Req - Exp SIAF**".

2.- Luego dar clic en la segunda pestaña que dice "**Asignar Exp. SIAF y Referencia a OC y OS**".

3.- Luego seleccionar "**OC**", en caso fuera servicio selecicone "**OS**".

4.- Ingrese manualmente el Nro de Exp. SIAF, al presionar Enter se autocompletará a los 10 dígitos.

5.- Por último dele clic en el botón "**Asignar**".

5.- Finalmente dele clic en el botón "**Ok**" , esto asignará el Exp. SIAF a la Orden de Compra / Servicio y podrá ver en todos sus reportes.

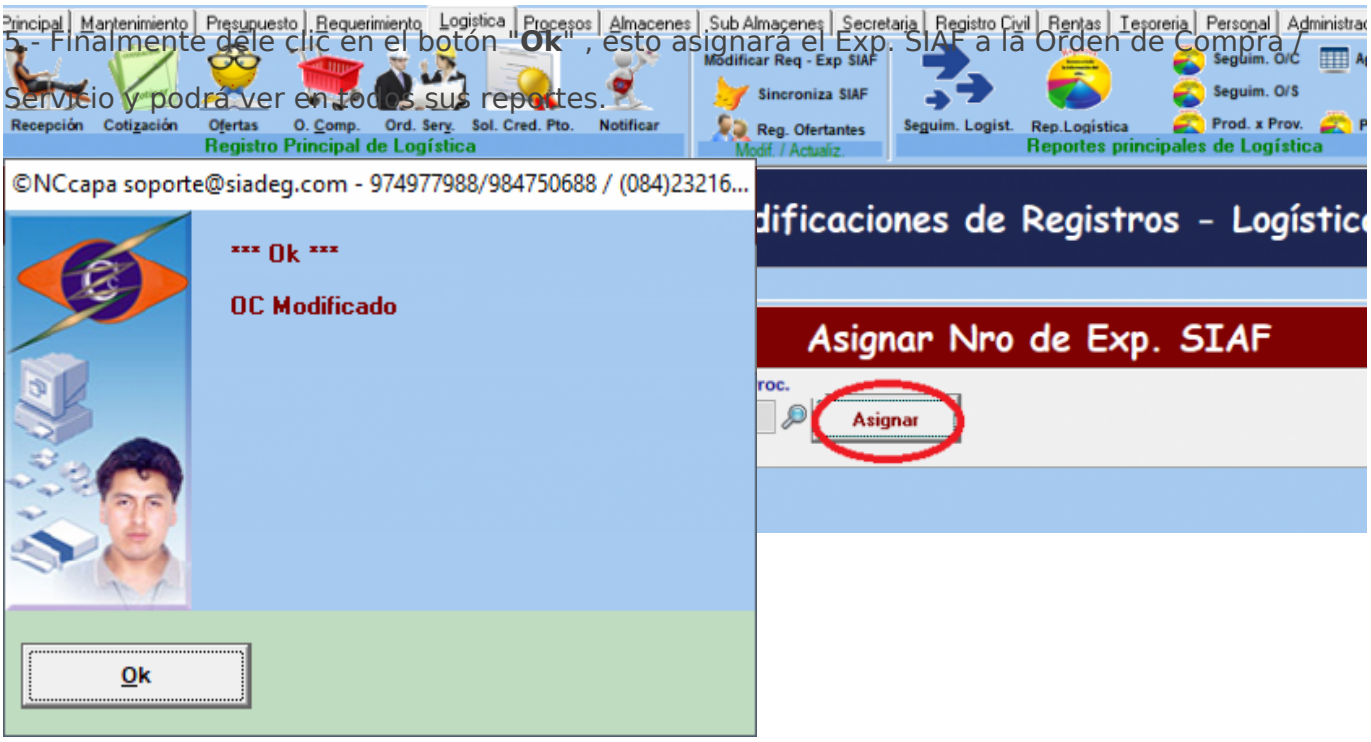

Gracias por ver nuestro TIP del día.

Modificar fecha, datos y detalle del requerimiento

Recordemos que una vez que los requerimientos han sido generados su cotización, el área usuaria ya no puede modificar ningún dato.

Por lo cual, logística tiene que hacer la modificación solicitada por el área usuaria, para lo cual se debe hacer lo siguiente:

1.- Ingrese a la pestaña **Logística -> Modificar Req - Exp SIAF**

2.- Luego debe hacer clic en el botón **Buscar Req.**

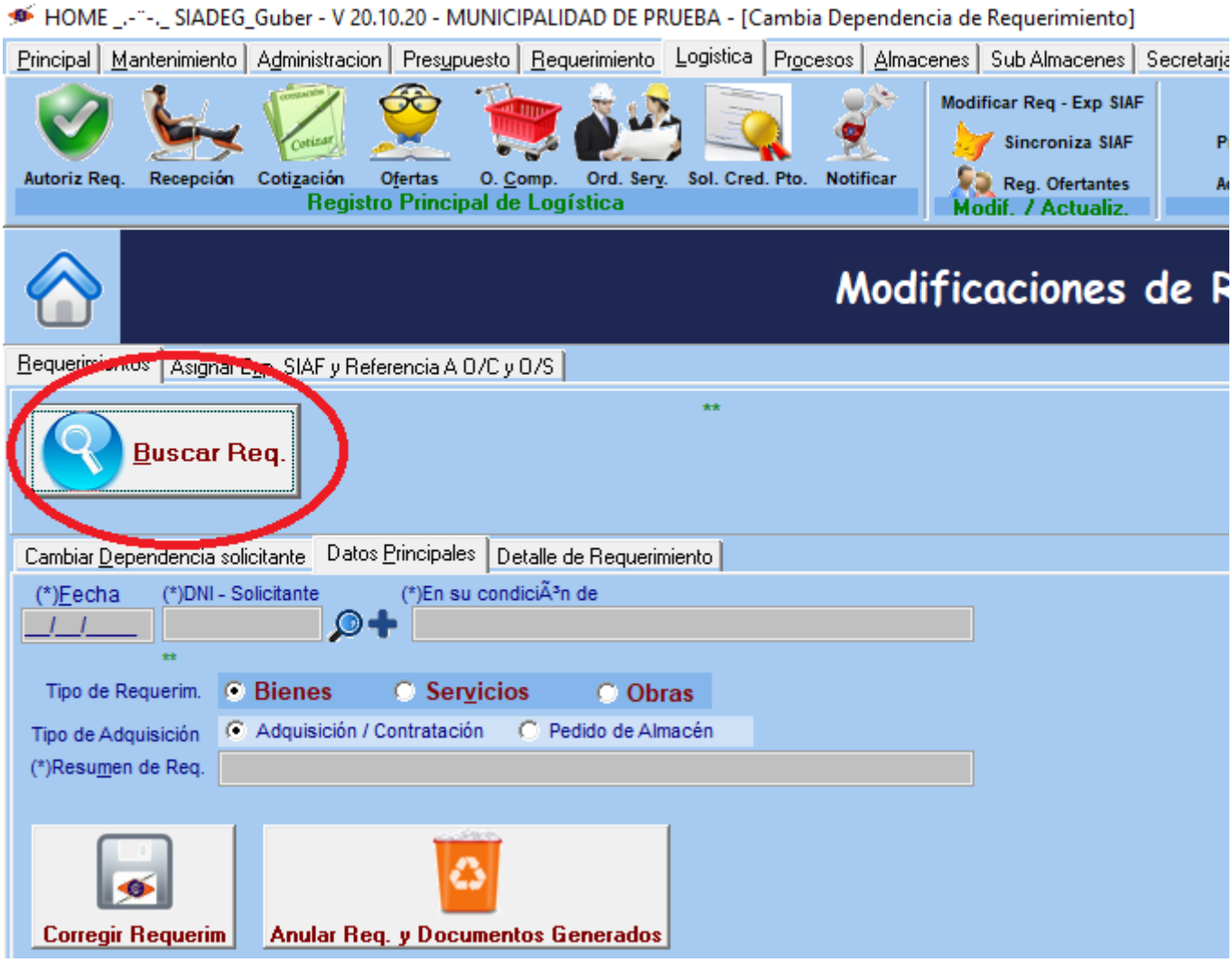

3.- Busque por Nro de Requerimiento

CodRequerimiento	Dep_Nro_Req	Fecha	Nro_Cotizacion	Estado	Total_Req	Fecha_CZ
RQ20120204365	201 - 4365	14/09/2020	CZ - 2186	ACTIVO	1600	30/10/202
RQ20120203659	201 - 3659	21/08/2020		ACTIVO	2166.67	
RQ20120203658	201 - 3658	21/08/2020		ACTIVO	2708.33	
RQ20120203657	201 - 3657	21/08/2020		ACTIVO	1700	
RQ20120203656	201 - 3656	21/08/2020		ACTIVO	3250	
RQ20120203654	201 - 3654	21/08/2020	CZ - 1814	ACTIVO	1444	30/10/202
RQ20120203653	201 - 3653	21/08/2020	CZ - 1784	ACTIVO	1250	26/08/202
RQ20120203652	201 - 3652	24/08/2020	CZ - 1869	ACTIVO	15750	30/10/202
RQ20120203651	201 - 3651	21/08/2020	CZ - 1780	ACTIVO	940	26/08/202
RQ20120203650	201 - 3650	21/08/2020	CZ - 1785	ACTIVO	2100	26/08/202
RQ20120203365	201 - 3365	21/08/2020		ACTIVO	5416.67	
RQ20120202365	201 - 2365	25/06/2020		** ANULADO **	2140	

4.- El sistema le mostrará los datos principales del requerimiento y podemos modificar los que el

sistema permite. al final debe dar clic en el botón **Corregir Requerimiento**

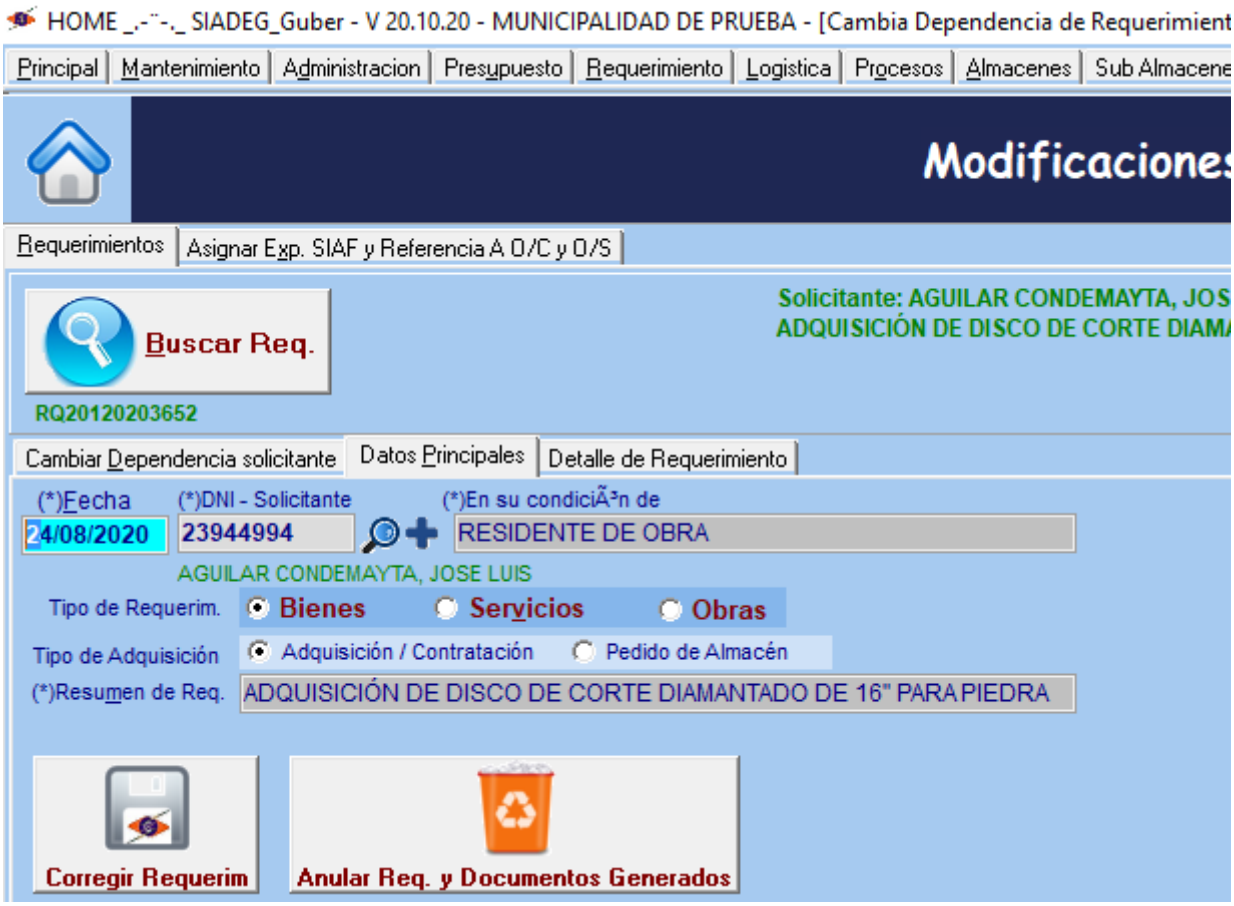

5.- En la siguiente pestaña podemos hacer modificaciones a los detalles del requerimiento

- Dando doble clic en el item se recupera los datos.

- Luego de hacer cambios debe guardar los cambios dando clic en el botón **Modificar Detalle**

HOME _.-¨-._ SIADEG_Guber - V 20.10.20 - MUNICIPALIDAD DE PRUEBA - [Cambia Dependencia de Requerimiento]

Principal | Mantenimiento | Administracion | Presupuesto | Requerimiento | Logistica | Procesos | Almacenes | Sub Almacenes | Secretaria | Registro Civil | Rentas

Modificaciones de Registros - L

Requerimientos | Asignar Exp. SIAF y Referencia A O/C y O/S

Buscar Req.

RQ20120203652

Solicitante: AGUILAR CONDEMAYTA, JOSE LUIS
ADQUISICIÓN DE DISCO DE CORTE DIAMANTADO DE 16" PARA PIEDRA

Cambiar Dependencia solicitante | Datos Principales | Detalle de Requerimiento

Cta. Cte.	Sec. Fun.	(*)Sub. Sec.	(*) Cantidad	Precio Unit.	Nuevo Clasificador
202001	PY20200140	000	35	450.00	2.6.2.3.2.5

Modificar Detalle

RECURSOS ORDINARIOS - (RO)
MEJORAMIENTO DE LA TRANSITABILIDA
000
2. = PARTIDA DE GASTOS

CtaCte	Rubro	SecFun	SS	CodProd	Clasificador	Cantidad	UMedida	Producto	CodObra
202001	00	PY20200140	000	BB-B02.29.0002	2.6.2.3.2.5	35	UNIDAD	DISCO DIAMANTADODE CORTE PARA PIEDRA	PY20200140